Avaliação Final de Português – 6º ano

Leia os textos com atenção. Responda com clareza e revise suas respostas.

Nome:	Data:
Professor(a):	Turma: / Disciplina: Português

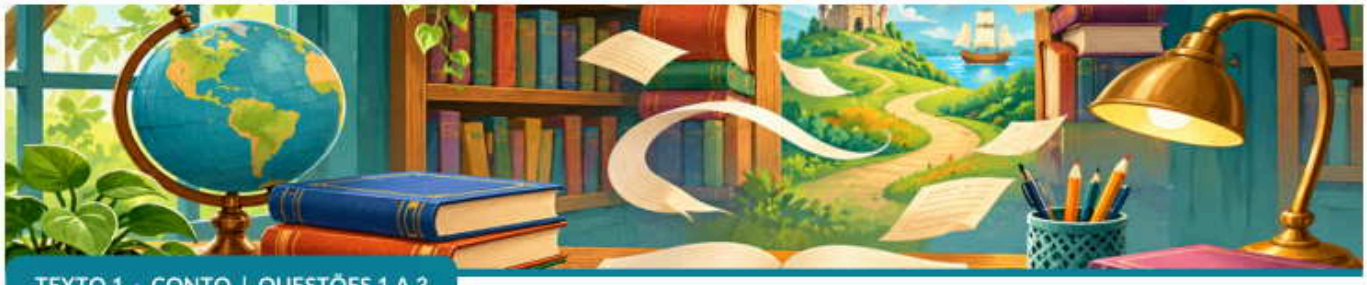

TEXTO 1 · CONTO | QUESTÕES 1 A 3

O caderno das histórias abertas

Na última sexta-feira de agosto, Lia encontrou um caderno de capa verde atrás de um atlas antigo, na biblioteca da escola. Na primeira página, alguém escrevera: "Para quem tiver coragem de continuar". O caderno trazia o início de uma aventura sobre uma ponte que sumia sempre que alguém dizia "isso é impossível". No rodapé, havia outra frase: "Cada leitor pode escrever um trecho e deixar a história aberta para o próximo".

Curiosa, Lia perguntou ao bibliotecário, senhor Tomás, de quem era aquele caderno. Ele explicou que a escola organizara uma escrita coletiva anos antes, mas o projeto fora interrompido quando uma reforma fechou a biblioteca.

Lia decidiu recomeçá-lo. Fez um convite, conversou com os colegas e deixou o caderno sobre uma mesa. Uns criaram personagens, outros inventaram diálogos; houve até quem desenhasse um mapa para ajudar os próximos autores. A cada semana, surgiam novas ideias. Lia entendeu, então, que o mais importante não era descobrir um único final, e sim construir uma história em que muitas pessoas pudessem participar.

Texto original criado para esta avaliação.

AMOSTRA

1) **Por que o projeto de escrita coletiva havia sido interrompido?**

A) Porque o caderno se perdeu durante uma viagem.

B) Porque uma reforma fechou a biblioteca.

C) Porque os estudantes queriam escrever sozinhos.

D) Porque a história já tinha um final definitivo.

2) **Transcreva do conto um trecho que mostre que o caderno deveria passar por diferentes autores.**

CONTINUAÇÃO DO CONTO

3) **O que Lia aprendeu sobre escrever em grupo? Explique sua resposta com uma pista do conto.**

TEXTO 2 · NOTÍCIA | QUESTÕES 4 E 5

Troca de livros movimenta biblioteca escolar

Na terça-feira, 17 de setembro, estudantes do 6º ano inauguraram uma mesa de troca de livros na biblioteca da Escola Horizonte. Nos cinco primeiros dias, foram recebidos 48 exemplares e 31 livros foram escolhidos por leitores, segundo os registros da equipe da biblioteca.

A proposta é simples: qualquer estudante pode escolher um livro para ler e, se possível, deixar outro em bom estado. A participação é gratuita. Os livros recebidos serão separados por gênero literário e poderão circular entre turmas diferentes.

Para a aluna Marina Reis, a iniciativa é "a melhor ideia que nossa escola já teve". A equipe planeja divulgar, ao fim do mês, um balanço da circulação dos exemplares.

Notícia fictícia criada para esta avaliação.

AMOSTRA

4) **Qual alternativa apresenta uma opinião, e não um fato verificável, retirado da notícia?**

A) A atividade começou em uma terça-feira.

B) A troca de livros acontece na biblioteca.

C) A iniciativa é a melhor ideia que nossa escola já teve.

D) A equipe registrou a chegada de 48 exemplares.

5) **Responda com informações da notícia.**

a) Quantos livros foram recebidos nos cinco primeiros dias?

b) Que fonte sustenta essa informação no texto?

TEXTO 3 · CARTAZ | QUESTÕES 6 E 7

UM LIVRO

ABRE CAMINHOS!

Participe da troca de livros da Escola Horizonte.

Biblioteca · Terças e quintas, no intervalo.

Escolha uma leitura e, se puder, deixe um livro em bom estado.



6) **Observe o cartaz. Explique como a ilustração de um caminho que sai de um livro reforça o slogan "Um livro abre caminhos!".**

AMOSTRA

7) **No cartaz, o verbo "Escolha" está no modo imperativo. Qual é o principal efeito dessa escolha?**

A) Contar um fato que aconteceu no passado.

B) Convidar o leitor a realizar uma ação.

C) Expressar uma hipótese difícil de acontecer.

D) Informar a data de publicação da notícia.

8) **Reescreva a frase, corrigindo a concordância nominal e verbal: "Os livro novo chegou à biblioteca e ficou disponível para os estudante."**

9) **Leia: "Lia mostrou o caderno a Marina. Ela levou o material para a mesa de troca."**

a) Por que o pronome "Ela" pode deixar a segunda frase ambígua?

b) Reescreva a segunda frase, deixando claro que foi Marina quem levou o material.